

MARS 2026

LE MENSUEL DE L'ORÉE-DES-BOIS



DATES IMPORTANTES

9 mars:

Journée pédagogique
(école fermée, service de garde
ouvert pour les élèves inscrits)

10 au 13 mars:

Scellants dentaires (2e année)

13 mars:

Journée ``On s'habille à l'envers``

14 mars:

Bulletin de la 2e étape disponible
sur Mozaik Parents

18 mars:

Journée Cabane à sucre

24 mars:

Rencontre du conseil
d'établissement,
à 18h30

Des questions? Écrivez nous :
ecole.oreedesbois@c SSRDN.gouv.qc.ca



MESSAGE AUX PARENTS

L'Orée-des-Bois, un monde à construire !

Chers parents,

Alors que nous venons de compléter la deuxième étape, nous amorçons maintenant la dernière portion de l'année scolaire. Le mois de mars marque un moment charnière : le printemps s'installe doucement, la lumière revient, et avec elle une belle énergie qui se fait sentir dans l'école. C'est une période idéale pour encourager nos élèves à poursuivre leurs efforts, à rester engagés dans leurs apprentissages et à continuer de développer leur autonomie.

Les derniers mois de l'année sont souvent synonymes de beaux progrès, de projets stimulants et de réussites dont les élèves peuvent être fiers. Nous souhaitons qu'ils puissent vivre cette période avec motivation, curiosité et surtout plaisir. Votre soutien à la maison — qu'il s'agisse d'encourager la lecture, de valoriser les efforts ou simplement de souligner les petites victoires du quotidien — fait une réelle différence.

Merci d'être des partenaires essentiels dans le parcours scolaire de vos enfants. Ensemble, faisons de cette dernière étape une période riche, positive et inspirante pour tous nos élèves.

Mme Taillon, directrice

Mme Daoust, directrice adjointe

MARS 2026

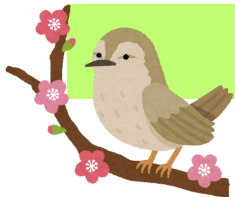

ADMISSION ET RÉINSCRIPTION 2026-2027

Vous avez un enfant qui commencera au préscolaire l'an prochain?

L'admission des nouveaux élèves pour l'année scolaire 2026-2027 aura lieu **jusqu'au 20 mars**, en ligne, à l'adresse suivante, sous l'onglet *Admission et inscription*: www.cssrdn.gouv.qc.ca

Centre de services scolaire de la Rivière-du-Nord Québec

Admission rentrée scolaire 2026-2027

13 février au 20 mars 2026 pour les nouveaux élèves*

En ligne au www.cssrdn.gouv.qc.ca: Admission et inscription

Réinscription 2026-2027

13 au 27 février 2026 pour les élèves du CSSRDN

En ligne via mozaikportail : <https://portailparents.ca/accueil/fr>

Vous n'avez pas de compte Mozaik? S'inscrire maintenant ici!

*Début admissions Passe-Partout 4 ans (quelques heures par semaine): 4 mai 2026.



DONS DE PATINS ET DE CASQUES



Si vous avez des patins à glace et/ou des casques qui ne font plus à vos enfants et que vous désirez vous en départir, nous acceptons les dons avec grand plaisir!

Cela servira pour les élèves qui n'en ont pas lors des cours d'éducation physique qui se font à l'extérieur l'hiver, à la patinoire ou sur notre beau sentier de patin.

Vous n'avez qu'à les apporter au secrétariat de l'école et à les laisser aux noms de Monsieur Champagne ou Mme Martel, nos enseignants d'éducation physique.

Un énorme merci d'avance pour votre générosité!



JOURNÉE CABANE À SUCRE

Le **mercredi 18 mars** prochain, ce sera une journée *Cabane à sucre* à l'école.

Les élèves sont invités à porter une chemise à carreaux. Une petite fermette sera installée dans notre cour d'école et de la tire d'érable sera aussi offerte aux élèves.

De plus, notre cantinière fera un **dîner spécial de la cabane à sucre**. Pour que votre enfant puisse manger ce repas, vous avez **jusqu'au mercredi 11 mars pour le commander** sur le site de la cantine: <https://www.app8menu.com/oreeboispr-qc-cssrdn>.

Aucun autre dîner ne sera servi à la cantine ce jour-là et il ne sera pas possible de payer sur place.



MARS 2026



DÉFI TCHIN-TCHIN (J'AI SOIF DE SANTÉ)

Dans la **semaine du 23 au 27 mars**, le service de garde célébrera la saine hydratation à travers différentes activités éducatives. Nous encouragerons les élèves à faire de l'eau leur boisson de premier choix en valorisant sa consommation autant à l'heure du dîner que pendant la journée de classe.

L'objectif est d'encourager les élèves à adopter de bonnes habitudes d'hydratation afin de soutenir leur concentration, leur bien-être et leur réussite tout au long de la journée.

Alors on apporte tous nos gourdes à l'école pour pouvoir les remplir à différents moments de la journée et bien s'hydrater!



DÉFI DU MOIS DE MARS

Le vendredi 27 février, nous avons célébré les élèves méritants du mois de février qui ont été des champions pour le défi: *Je persévère face à mes défis.*

Pour le mois de mars, le défi sera:

J'évite le gaspillage. (valeur: respect)

Nous comptons sur chaque élève pour adopter des gestes qui font une vraie différence : utiliser seulement ce dont vous avez besoin, éviter de jeter inutilement, réutiliser quand c'est possible et prendre soin de votre matériel comme de votre environnement.

Chaque petit geste compte! Ensemble, vous pouvez montrer que notre école est un endroit où l'on pense à la planète et où l'on agit pour la protéger.



CAPSULE PARENTS: LES FAUX CHOIX

Les faux choix sont une façon simple et efficace d'aider les enfants à collaborer tout en leur donnant un sentiment de contrôle. Plutôt que d'imposer une consigne, on leur propose deux options acceptables pour l'adulte. Cela réduit les confrontations, soutient leur autonomie et rend les transitions plus fluides.

Les faux choix transforment des moments potentiellement conflictuels en occasions de coopération. Ils renforcent la confiance, diminuent les tensions et aident les enfants à développer leur autonomie dans un cadre sécurisant.

En voici quelques exemples:

Les faux choix
une meilleure coopération !

Au lieu de...	essaie plutôt ceci.
Habille-toi maintenant !	Tu préfères commencer par ton chandail ou tes pantalons ?
Range ta chambre tout de suite !	Tu veux commencer par les jouets ou les vêtements ?
Brosse tes dents immédiatement !	Veux-tu broser tes dents avant ou après la douche ?
Là...va faire tes devoirs !	C'est l'heure des devoirs. Tu préfères commencer par les maths ou le français ?

Crédit: Anne Hébert, psychopédagogue



MARS 2026



VENDREDIS THÉMATIQUES

Le **vendredi 13 mars**, nous aurons une journée: **Je m'habille à l'envers!**
 Nous invitons les élèves à venir à l'école avec leurs vêtements portés dans un sens inhabituel — par exemple, un chandail mis à l'envers ou à l'arrière, des pantalons retournés, ou encore des chaussettes dépareillées. C'est une activité ludique et volontaire qui vise à créer un esprit festif et à encourager la créativité.



JOURNÉE PERSÉVERT



Le vendredi 17 février dernier, nous avons souligné la **journée de la persévérance scolaire** ainsi que notre défi du mois de février: **Je persévère face à mes défis**, en revêtant un chandail vert. Félicitations à tous les élèves pour votre persévérance au quotidien!





MARS 2026



L'HIVER À L'ORÉE-DES-BOIS

À l'école À l'Orée-des-Bois, nous avons une cour d'école idyllique quand vient le temps de jouer à l'extérieur et de pratiquer toutes sortes d'activités dans la nature. Voici quelques photos pour se remémorer la belle saison hivernale que nous venons de vivre.

Merci à notre photographe, Mme Carrière, éducatrice au service de garde!



Bon mois de mars!
L'équipe de l'école À l'Orée-des-Bois

