École Mer-et-Monde

La Marée

Septembre 2026

Bonne rentrée!

C'est sous un magnifique soleil que nous avons lancé cette nouvelle année scolaire sur le thème Survivor! Nos élèves ont pu profiter d'une rentrée festive et dynamique, ponctuée de différentes activités, de défis et d'une épluchette de blé d'Inde! Un immense merci aux parents bénévoles qui sont venus prêter main-forte pour faire de cette journée un beau succès. Merci également à toutes les familles qui nous ont généreusement prêté brûleurs, chaudrons et matériel pour la cuisson du maïs. Votre collaboration fait toute la différence!

Une belle façon de commencer l'année, tous ensemble!

5
6
7
RONA

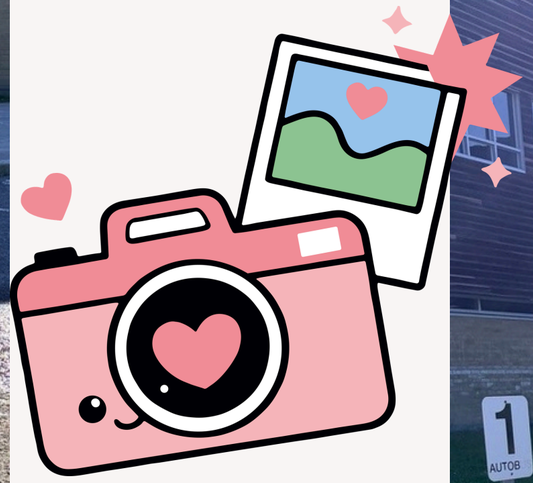

1
AUTOB

Calendrier du mois

Septembre 2026

d	l	m	m	j	v	s
		1	2	3	4	5
6	7	8	9	10	11	12
13	14	15	16	17	18	19
20	21	22	23	24	25	26
27	28	29	30			

3 septembre: Assemblée générale de parents et rencontre 3e, 4e, 5e et 6e année.

7 septembre: Congé

23 septembre: journée pédagogique

Nos valeurs

Respect

Communication

Responsabilité

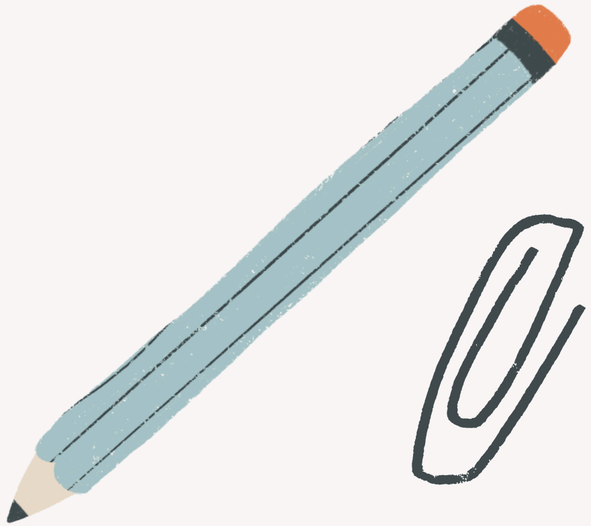

Notre site Internet

- Projet éducatif
- Plan de lutte contre la violence et l'intimidation
- Horaire
- Calendrier

C'est par ici!

Notre page Facebook

École Mer-et-Monde CSSRDN

Centre
de services scolaire
de la Rivière-du-Nord
Québec

MISE À JOUR IMPORTANTE DES ALERTES TEXTOS

SEUL LE NUMÉRO D'ENVOI CHANGE

Enregistrezce nouveau numérodans vos contacts pour l'identifier facilement :

277736

TOUJOURS LA MÊME UTILITÉ

Les alertes servirontàvousinformer rapidementlors de situations importantes, comme une urgence ou une fermeture d'école exceptionnelle.

MISE EN FONCTION DES NOUVELLES ALERTES

Vousrecevrezun premiermessage textevous demandantde confirmer si vous voulez continuer à recevoir les alertes.

L'absence de réponse désabonne automatiquement.

ACTION REQUISE LORS DU 1er ENVOI : VALIDEZ VOTRE NUMÉRO

OUI

CONFIRMER MON ABONNEMENT

Vous continuerez à recevoir les alertes urgentes (urgences, fermetures, etc.)

STOP ou ARRET

DÉSABONNER MON NUMÉRO

En tout temps, vous pouvez vous désabonner. Votre numéro sera retiré de la liste d'envoi. Vous ne recevrez plus d'alertes.

Message envoyé une seule fois.

Pour plus d'information

Rendez-voussurlesiteInternet du Centre de services scolaire

SÉCURITÉ AVANT TOUT : Cette démarche est sécuritaire et officielle.

*Des frais standards de messages et de données peuvent s'appliquer.

Centre
de services scolaire
de la Rivière-du-Nord
Québec

Clic école

L'INFORMATION DE L'ÉCOLE, AU BON ENDROIT

Mozaïk est la plateforme officielle sur laquelle l'école communique avec les parents pour tous les aspects liés à la vie scolaire.

L'application mobile **Clic école** permet d'y accéder facilement à partir d'un téléphone ou d'une tablette.

MESSAGES
Consultez les communications importantes de l'école.

ABSENCES
Déclarez rapidement une absence ou un retard.

INFORMATIONS IMPORTANTES
Retrouvez les informations sur la vie scolaire de votre enfant (horaire, bulletin, etc.)

1

CRÉEZ UN COMPTE MOZAÏK
Si ce n'est pas déjà fait.

2

Téléchargez l'application
Installez Clicécole sur votre appareil mobile.

DES QUESTIONS?

Rendez-vous sur le site Internet du Centre de services scolaire : Mozaïk - Portail Parents et Application mobile Clic école.

En cas de difficulté, communiquez avec nous. Il nous fera plaisir de vous aider.

DISPONIBLE SUR App Store

Disponible sur Google play

Arrivés et départs

Arrivées

Nous vous rappelons que les élèves peuvent arriver dans la cour **à compter de 7 h 30 le matin et à partir de 12 h 30 le midi pour ceux qui dînent à la maison**. Avant ces heures, aucune surveillance n'est assurée dans la cour.

Départs

Tous les changements effectués après 13h00 ne seront pas pris en considération. La stabilité est la clé d'un départ rapide et sécuritaire. De plus, l'accès à l'école pour récupérer du matériel scolaire ou des vêtements est interdit après 15h00, à moins d'une urgence médicale.

Sécurité

Merci de respecter les consignes de sécurité suivantes au abords de l'école, tant le mtin que l'après-midi.

Stationnements

Les stationnements sont exclusivement réservés au personnel. Aucun parent ne peut s'y stationner. Merci d'utiliser les rues avoisinantes.

Circulation

La circulation entre le stationnement avant et la sortie des marcheurs doit se faire **par la piste cyclable sur la rue de l'Esplanade. AUCUNE circulation derrière les autobus!**

Fin de journée

En aucun cas, vous ne pouvez vous présenter aux autobus pour faire sortir votre enfant du sien. **Tout changement à son départ doit être fait avant 13h00.**

Débarcadère

Besoin de bénévoles!

Vos antécédents judiciaires sont à jour et vous souhaitez vous impliquer à l'école? Nous sommes à la recherche de parents bénévoles pour deux mandats.

Bibliothèque => **Engagement récurrent (hebdomadaire)**

Tâches principales : effectuer les prêts et les retours de livres.

Accompagner et guiderles élèves dans leurs recherches de lecture.

Horaire déterminé à l'avance avec vous.

Photo scolaire => **19, 20 et 21 octobre**, de 7h15 à 15h00.

Pour signaler votre intérêt pour l'un ou l'autre de ces mandats, écrire à Mme Toupin au toupinm@cssrdn.gouv.qc.ca. **Merci!**

En vrac

SECRÉTARIAT

Veuillez noter que le secrétariat est fermé pour le dîner entre 11h30 et 12h30. Si vous devez vous présenter pendant ces heures, sonnez au service de garde.

PROPRETÉ

Si possible, assurez-vous que votre enfant a deux paires de chaussures: une pour l'extérieur et une pour l'intérieur. Ainsi, nous gardons notre belle école propre!

En vrac

PONCTUALITÉ

La cloche sonne à **7h30** le matin. Votre enfant doit être assis enclasse pour 7h40. Merci de porter une attention particulière à sa ponctualité!

CLIC-ÉCOLE

N'oubliez pas de signaler les absences, rendez-vous et départs hâtifs via Clic-École! Vous faciliterez grandement le travail du secrétariat.

École Mer-et-Monde

Bonne rentrée !